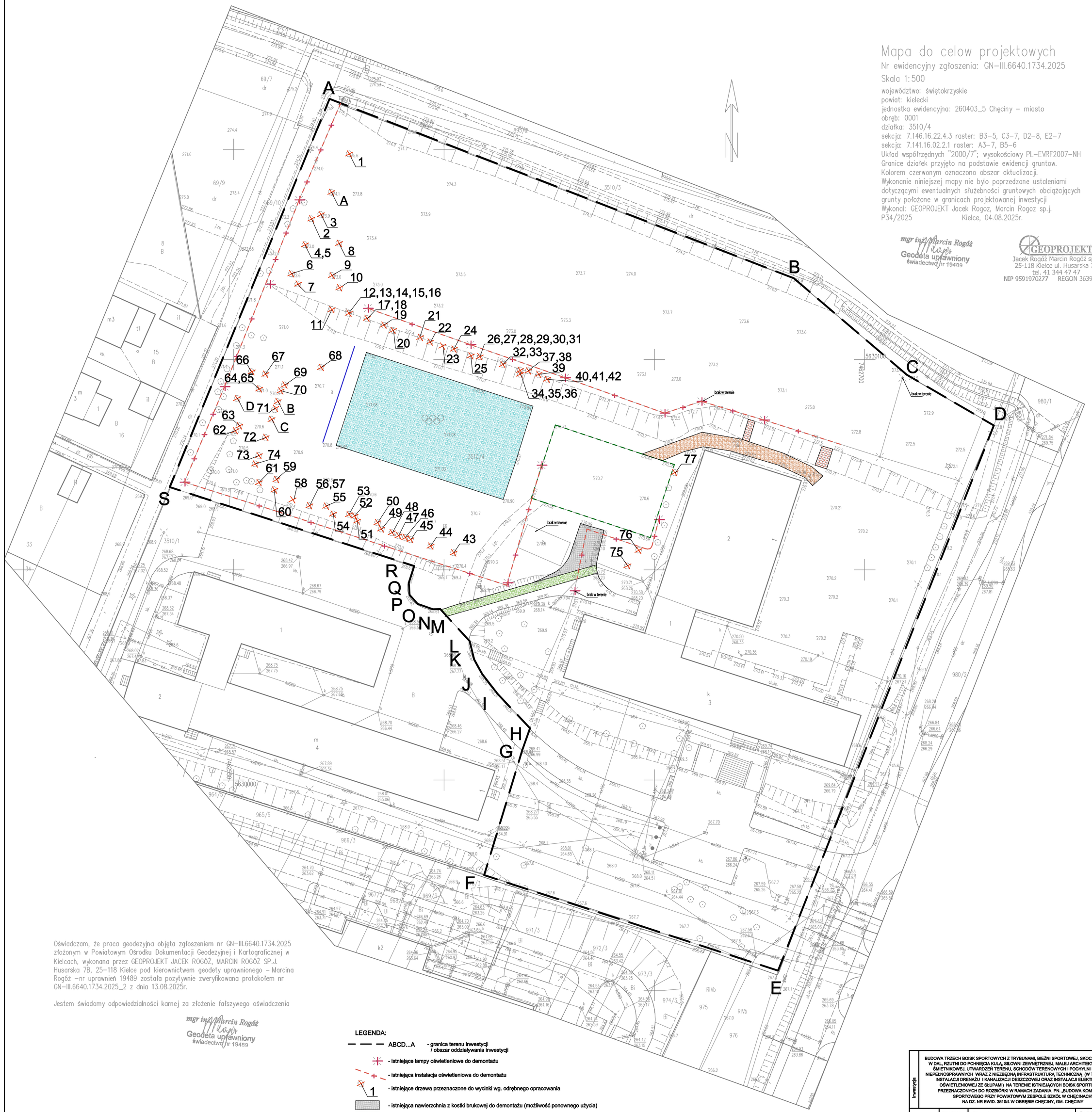

Mapa do celow projektowych

Nr ewidencyjny zgłoszenia: GN-III.6640.1734.2025

Skala 1:500

województwo: świętokrzyskie
powiat: kielecki
jednostka ewidencyjna: 260403_5 Chęciny - miasto
obręb: 0001
działka: 3510/4
sekcja: 7.146.16.22.4.3 raster: B3-5, C3-7, D2-8, E2-7
sekcja: 7.141.16.02.2.1 raster: A3-7, B5-6
Układ współrzędnych "2000/7"; wysokościowy PL-EVRF2007-NH
Granice działek przyjęto na podstawie ewidencji gruntow.
Kolorem czerwonym oznaczono obszar aktualizacji.
Wykonanie niniejszej mapy nie było poprzedzone ustaleniami dotyczącymi ewentualnych służebności gruntowych obciążających grunty położone w granicach projektowanej inwestycji
Wykonał: GEOPROJEKT Jacek Rogóz, Marcin Rogóz sp.j.
P.34/2025 Kielce, 04.08.2025r.

mgr inż. Marcin Rogóż
Geodeta uprawniony
świadectwo nr 19489

GEOPROJEKT
Jacek Rogóz Marcin Rogóz sp.j.
25-118 Kielce ul. Husarska 7B
tel. 41 344 47 47
NIP 9591970277 REGON 363905330

Oświadczam, że praca geodezyjna objęta zgłoszeniem nr GN-III.6640.1734.2025 złożonym w Powiatowym Ośrodku Dokumentacji Geodezyjnej i Kartograficznej w Kielcach, wykonana przez GEOPROJEKT JACEK ROGÓZ, MARCIN ROGÓZ SP.J. Husarska 7B, 25-118 Kielce pod kierownictwem geodety uprawnionego - Marcina Rogóz -nr uprawnień 19489 została pozytywnie zweryfikowana protokołem nr GN-III.6640.1734.2025_2 z dnia 13.08.2025r.

Jestem świadomy odpowiedzialności karnej za złożenie fałszywego oświadczenia

mgr inż. Marcin Rogóż
Geodeta uprawniony
świadectwo nr 19489

LEGENDA:

- ABCD...A - granica terenu inwestycji / obszar oddziaływania inwestycji
- istniejące lampy oświetleniowe do demontażu
- istniejąca instalacja oświetleniowa do demontażu
- 1 - istniejące drzewa przeznaczone do wycinki wg. odrębnego opracowania
- istniejąca nawierzchnia z kostki brukowej do demontażu (możliwość ponownego użycia)
- istniejąca naw. z kostki brukowej do demontażu i ponownego ułżenia
- istniejąca naw. żwirowa do demontażu
- istniejące schody terenowe (płyty betonowe) do demontażu
- istniejąca nawierzchnia asfaltowa do demontażu
- istniejące obżeże do demontażu
- istniejący piłkochwyt do demontażu

Inwestycja: BUDOWA TRZECH BOISK SPORTOWYCH Z TRYBUNAMI, BIEŻNI SPORTOWEJ, SKOCZNI DO SKOKU W DAL, RZUTNI DO PCHNIĘCIA KULĄ, SŁUPNI ZEWNĘTRZNEJ, MAŁEJ ARCHITEKTURY, WATY ŚMIETNIKOWEJ, UTWARDZEŃ TERENU, SCHODÓW TERENOWYCH I POCHYLNI DLA OSÓB NIEPEŁNOSPRAWNYCH WRAZ Z NIEZBĘDNĄ INFRASTRUKTURĄ TECHNICZNĄ (W TYM BUDOWA: INSTALACJI DRENAŻU I KANALIZACJI DESZCZOWEJ ORAZ INSTALACJI ELEKTRYCZNEJ OŚWIETLENIOWEJ ZE SŁUPAMI) NA TERENIE ISTNIEJĄCYCH BOISK SPORTOWYCH PRZEZNACZONYCH DO ROZBIÓRKI W RAMACH ZADANIA PN. „BUDOWA KOMPLEKSU SPORTOWEGO PRZY POWIATOWYM ZESPOLE SZKÓŁ W CHĘCINACH" NA DZ. NR EWID. 3510/4 W OBRĘBIE CHĘCINY, GM. CHĘCINY

ARCHOS Biuro Projektowe Sp. z o.o. Sp.k. Oddział w Kielcach ul. Czarnowska 26, 25-735 Kielce tel. 607 217 171, www.archos.com.pl NIP: 9691172916, REGON: 365250600

Przedmiot	Plan demontażu i wycinek	Podpis	Data
Architektura - PROJEKTANT:	mgr inż. arch. Olga Stępień upr. 292/SWOKK/2017		02.2026r.
Architektura - SPRAWDZAJĄCY:	mgr inż. arch. Karolina Kakuba upr. 234/SWOKK/2015		Skala 1:500
Inst. sanitarne - PROJEKTANT:	mgr inż. Maciej Grzegolec upr. SWK/0066/POOS/11		
Inst. sanitarne - SPRAWDZAJĄCY:	mgr inż. Paulina Grzegolec upr. SWK/0243/PBS/17		Nr 2
Inst. elektryczne - PROJEKTANT:	mgr inż. Dominik Król upr. SWK/0104/PWOE/14		
Inst. elektryczne - SPRAWDZAJĄCY:	mgr inż. Michał Król upr. SWK/0088/POOE/11		